



CATALOGO

CALENDARI DBS

2025

CALENDARIO DBS MONTAGNE

Febbraio 2025

1	SAB	S. Barbara
2	DOM	Trasfigurazione di Gesù
3	LUN	S. Biagio
4	MAR	S. Silvestro
5	MER	S. Felice
6	GIO	S. Paolo I°
7	VEN	S. Costantino, M.
8	SAB	S. Cirillo e Giuliano
9	DOM	S. Agostino
10	LUN	S. Sordano
11	MAR	S. V. e S. Modesto
12	MER	S. Eufemia
13	GIO	S. Mercurio
14	VEN	S. Maurizio, M.
15	SAB	S. Felice
16	DOM	S. Valentino, X.
17	LUN	S. Daniele, M.
18	MAR	S. Gerardo, V.
19	MER	S. Michele
20	GIO	S. Silvano
21	VEN	S. Fiorino
22	SAB	S. Margherita
23	DOM	S. Briceo
24	LUN	S. Felice, M.
25	MAR	S. Costantino
26	MER	S. Felice
27	GIO	S. Leonardo
28	LUN	S. Barnaba, M.

Gennaio 2025

1	MER	Maria Madre di Dio
2	GIO	S. Basilio, X.
3	VEN	S. Costantino
4	SAB	S. Ermete
5	DOM	S. Spirito
6	LUN	S. Felice, M.
7	MAR	S. Felice
8	MER	S. Felice
9	GIO	S. Felice
10	VEN	S. Felice
11	SAB	S. Felice
12	DOM	S. Felice
13	LUN	S. Felice
14	MAR	S. Felice, M.
15	MER	S. Felice, M.
16	GIO	S. Felice, M.
17	VEN	S. Felice, M.
18	SAB	S. Felice, M.
19	DOM	S. Felice, M.
20	LUN	S. Felice, M.
21	MAR	S. Felice, M.
22	MER	S. Felice, M.
23	GIO	S. Felice, M.
24	VEN	S. Felice, M.
25	SAB	S. Felice, M.
26	DOM	S. Felice, M.
27	LUN	S. Felice, M.
28	MAR	S. Felice, M.
29	MER	S. Felice, M.
30	GIO	S. Felice, M.
31	VEN	S. Felice, M.

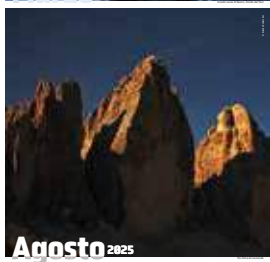

CALENDARIO DBS MONTAGNE

MENSILE - 12 fogli
dimensioni: 33x48 cm
carta: Patinata opaca
spazio pubblicitario: 33x9,5 cm

CALENDARIO DA TAVOLO
DBS MONTAGNE
 ORIZZONTALE



CALENDARIO DA TAVOLO
DBS MONTAGNE
 ORIZZONTALE

MENSILE - 12 fogli
 dimensioni: 21x12 cm
 carta: Patinata opaca
 spiralato
 spazio pubblicitario: 21x4 cm su cartoncino cordonato e piegato

The image displays a collection of 12 monthly calendar pages from the 'I Fiori' series. Each page is designed with a vertical orientation and features a large, high-quality photograph of a specific flower. The calendar grid includes the days of the week, the month name, and the year. Below the grid, there is a 'SOLE' (Sun) section with sunrise and sunset times for each day. The pages are arranged in a grid, with some overlapping, showing months from January to December 2025. The flowers featured are:

- January: Dandelion (Pappavento)
- February: Crocus
- March: Snowflake (Fiorinella)
- April: Purple orchid (Orchidea)
- May: White daisy (Margherita)
- June: Blue bellflower (Campanula)
- July: Red poppy (Papavero)
- August: Purple bellflower (Campanula)
- September: Heart-shaped leaf (Cappuccina)
- October: Yellow flower (Girasole)
- November: Purple bellflower (Campanula)
- December: Red flower (Fiorino)

CALENDARIO DA TAVOLO DBS
I FIORI
 ORIZZONTALE

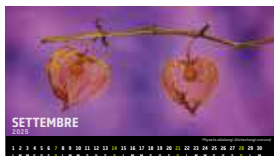

CALENDARIO DA TAVOLO DBS
I FIORI
 ORIZZONTALE

MENSILE - 12 fogli
 dimensioni: 21x12 cm
 carta: Patinata opaca
 spiralato

spazio pubblicitario: 20x4 cm su cartoncino cordonato e piegato

Marzo 2025

1	2	3	4	5	6	7	8	9	10	11	12	13	14	15	16	17	18	19	20	21	22	23	24	25	26	27	28	29	30	31
---	---	---	---	---	---	---	---	---	----	----	----	----	----	----	----	----	----	----	----	----	----	----	----	----	----	----	----	----	----	----

Pepe



Pepe
Il pepe (Piper nigrum) è una pianta rampicante originaria dell'India, coltivata per i suoi frutti, che vengono essiccati per produrre la spezia. Esistono tre varietà principali: pepe nero, pepe bianco e pepe verde. Il pepe è considerato la "regina delle spezie" per la sua intensa aromatica e per il suo uso diffuso in tutte le cucine del mondo.

Aprile 2025

1	2	3	4	5	6	7	8	9	10	11	12	13	14	15	16	17	18	19	20	21	22	23	24	25	26	27	28	29	30
---	---	---	---	---	---	---	---	---	----	----	----	----	----	----	----	----	----	----	----	----	----	----	----	----	----	----	----	----	----

Anice stellato



Anice stellato
L'anice stellato (Illicium verum) è una pianta erbacea originaria del Vietnam. I suoi frutti hanno la forma di una stella a otto punte e vengono utilizzati per profumare dolci e bevande. Ha un aroma dolciastro e anisato.

Giugno 2025

1	2	3	4	5	6	7	8	9	10	11	12	13	14	15	16	17	18	19	20	21	22	23	24	25	26	27	28	29	30	31
---	---	---	---	---	---	---	---	---	----	----	----	----	----	----	----	----	----	----	----	----	----	----	----	----	----	----	----	----	----	----

Zafferano



Zafferano
Lo zafferano (Crocus sativus) è la parte colorata secca dello stilo e del stigma di una varietà di croco. È considerato una delle spezie più preziose al mondo per il suo colore rosso vivo e il suo aroma caratteristico. Viene utilizzato principalmente in cucina e in profumeria.

Agosto 2025

1	2	3	4	5	6	7	8	9	10	11	12	13	14	15	16	17	18	19	20	21	22	23	24	25	26	27	28	29	30	31
---	---	---	---	---	---	---	---	---	----	----	----	----	----	----	----	----	----	----	----	----	----	----	----	----	----	----	----	----	----	----

Peperoncino



Peperoncino
Il peperoncino (Capsicum annuum) è una specie di peperone originaria del Messico. Viene coltivato per i suoi frutti, che variano in dimensioni e livelli di piccantezza. È ampiamente utilizzato in cucina e in medicina tradizionale.

Settembre 2025

1	2	3	4	5	6	7	8	9	10	11	12	13	14	15	16	17	18	19	20	21	22	23	24	25	26	27	28	29	30	31
---	---	---	---	---	---	---	---	---	----	----	----	----	----	----	----	----	----	----	----	----	----	----	----	----	----	----	----	----	----	----

Paprika



Paprika
La paprika è una polvere secca ottenuta dalla macinazione dei peperoni dolci. Esistono diverse varietà con colori e aromi differenti, come la paprika rossa, gialla e nera. È utilizzata per colorare e aromatizzare i cibi.

Ottobre 2025

1	2	3	4	5	6	7	8	9	10	11	12	13	14	15	16	17	18	19	20	21	22	23	24	25	26	27	28	29	30	31
---	---	---	---	---	---	---	---	---	----	----	----	----	----	----	----	----	----	----	----	----	----	----	----	----	----	----	----	----	----	----

Cardamomo



Cardamomo
Il cardamomo (Alpinia officinarum) è una pianta originaria dell'India. I suoi frutti sono piccoli e rotondi, ricoperti da un guscio scuro e utilizzati per profumare tè, dolci e bevande.

Novembre 2025

1	2	3	4	5	6	7	8	9	10	11	12	13	14	15	16	17	18	19	20	21	22	23	24	25	26	27	28	29	30
---	---	---	---	---	---	---	---	---	----	----	----	----	----	----	----	----	----	----	----	----	----	----	----	----	----	----	----	----	----

Curry



Curry
Il curry è un termine generico che indica una miscela di spezie e erbe aromatiche utilizzata per profumare i cibi. Esistono molte varietà con aromi e colori diversi, come il curry giallo, rosso e verde.

Dicembre 2025

1	2	3	4	5	6	7	8	9	10	11	12	13	14	15	16	17	18	19	20	21	22	23	24	25	26	27	28	29	30	31
---	---	---	---	---	---	---	---	---	----	----	----	----	----	----	----	----	----	----	----	----	----	----	----	----	----	----	----	----	----	----

Sesamo



Sesamo
Il sesamo (Sesamum indicum) è una pianta originaria dell'Asia. I suoi semi sono utilizzati per produrre olio e come ingrediente in molti piatti, dolci e bevande.

Febbraio 2025

1	2	3	4	5	6	7	8	9	10	11	12	13	14	15	16	17	18	19	20	21	22	23	24	25	26	27	28	29	30
---	---	---	---	---	---	---	---	---	----	----	----	----	----	----	----	----	----	----	----	----	----	----	----	----	----	----	----	----	----

Cannella



Il nome cannella deriva dalla forma di una piccola canna, la traduzione in inglese "cinnamon" ha origine dall'arabo e significa "pianta profumata". La cannella era già citata nella Bibbia, nel libro dell'Isaia ed era usata anche dagli antichi Egizi. Si tratta della parte interna della corteccia di una pianta originaria dell'Asia tropicale. Le due principali varietà sono la cannella di Ceilon (Cinnamomum verum) e la cannella di Cassia (Cinnamomum cassia). La prima è considerata più dolce e delicata, mentre la seconda è più intensa e robusta.

Durante il processo di essiccazione la corteccia da cui deriva viene sottile ma comunque, facendo aderire i lembi con una lieve pressione, si presenta arrotolata, liscia, sottile e fragile. Una volta srotolata, la cannella può anche essere ridotta in polvere.

Nell'antico Egitto veniva utilizzata per profumare gli ambienti e per arroccare gli unguenti destinati all'imbalsamazione. Spesso veniva utilizzata come moneta di scambio e perfino come tributo.

Si caratterizza da un aroma secco e pungente con una nota leggermente pepata.

Viene impiegata in pasticceria, nei dolci di frutta, come lo strudel di mele, nella preparazione del cioccolato, caramelle o praline, come aromi nelle creme, nella pasta stroganoff, nella merizza, nei gelati e anche in numerosi liquori. Buona per la preparazione di retorte e salse: ravioli, ricotta, prosciutto e cannella, pesto e salse; torte, pasta, pasta lardata con cannella, di tacchino alla cannella, pasta lardata con cannella e burro, latte aromatizzato con cannella, scorza d'arancia o limone e cannella aromatizzato di macedonia, carne, bucciarini e cannella. Ancora come aromatizzante di borse e in modo particolare nei tè.

La cannella presenta diverse proprietà e livello di benessere dell'organismo. Ricca di oli essenziali, contiene un alto contenuto proteico, antiossidanti utili al controllo dei grassi, riduce i livelli di colesterolo, riduce i livelli di glicemia e migliora la digestione. È utilizzata per alleviare i sintomi di influenza e febbre, per stimolare l'appetito e ridurre i sintomi legati al freddo e all'influenza.

Nella cultura greca e romana era considerata un lusso e veniva utilizzata in profumeria. È ancora utilizzata per conservare alimenti e prolungare il loro sapore. In alcune tradizioni indigene delle Americhe, la cannella era utilizzata per scopi rituali e cerimoniali. Il suo aroma caldo e avvolgente ha associato a sensazioni di conforto e benessere.

Gennaio 2025

1	2	3	4	5	6	7	8	9	10	11	12	13	14	15	16	17	18	19	20	21	22	23	24	25	26	27	28	29	30	31
---	---	---	---	---	---	---	---	---	----	----	----	----	----	----	----	----	----	----	----	----	----	----	----	----	----	----	----	----	----	----

Chiodi di garofano



La pianta da cui si ricavano i chiodi di garofano, l'Elettaria cardamomum, è originaria della Molucche, le isole indonesiane "delle spezie", e viene coltivata anche in Madagascar, nelle Isole Occidentali e a Zanzibar. Si tratta di un albero sempreverde che produce frutti dopo dieci mesi dall'impianto e vive circa due anni. I frutti vengono raccolti nel giro di un mese e sono pronti per essere utilizzati, seccati in un forno a basso calore e quindi sminuzzati.

La pianta da cui si ricavano i chiodi di garofano, l'Elettaria cardamomum, è originaria della Molucche, le isole indonesiane "delle spezie", e viene coltivata anche in Madagascar, nelle Isole Occidentali e a Zanzibar. Si tratta di un albero sempreverde che produce frutti dopo dieci mesi dall'impianto e vive circa due anni. I frutti vengono raccolti nel giro di un mese e sono pronti per essere utilizzati, seccati in un forno a basso calore e quindi sminuzzati.

Sono spezie molto apprezzate in cucina, ma sono anche note per le loro proprietà benefiche:

- proprietà antiossidanti: contengono un'alta percentuale di polifenoli; aiutano a combattere l'invecchiamento precoce, contrastando l'attività dei radicali liberi;
- proprietà analgesiche, antinfiammatorie e antitumorali: grazie alla presenza di composti come l'eugenolo e l'eugenolo;
- effetti anestetici: possono aiutare a ridurre il dolore; l'uso dell'olio essenziale per il trattamento dell'infiammazione e del dolore a livello di denti ha ottenuto l'approvazione ufficiale.

Le prime testimonianze dell'uso dei chiodi di garofano risalgono all'antica letteratura cinese: cortigiani e ufficiali avevano l'obbligo di tenere in bocca questi boccioli per profumare l'alto grado e rivolgerlo ai sovrani. Vengono spesso impiegati per deodorare gli ambienti, per profumare gli armadi: molti sono gli usi, ma il più comune è quello di aromatizzare il pomodoro, un'arancia ricoperta di questi boccioli che svolge anche la funzione di antiumidità.

Quando i chiodi di garofano vengono bruciati, liberano nell'aria una particolare fragranza che cancella i cattivi odori.

Ecco alcuni modi per impiegare i chiodi di garofano in cucina: arrosti e stufati, servono a conferire un sapore ricco e aromatico ma da utilizzare con moderazione e non sono adatti per bambini. Biscotti e saporiti per aromatizzare prima di servire. Biscotti e saporiti: dolci e dessert: e donare loro una nota speziata. Dolci e dessert: per aromatizzare torte, biscotti e creme. Salse e saporiti: un'alternativa aromatica alle condimenti. The e infusi: un'alternativa aromatica alle bevande calde. Verdure: per dare un tocco speziato. Una ricetta famosa che prevede l'uso dei chiodi di garofano è la via turca. Sono previsti anche nel viti rollato e in via turca. Sono previsti anche nel viti rollato e in via turca. Sono previsti anche nel viti rollato e in via turca.

Febbraio 2025



TARTARA DI GAMBERI E INSALATA DI POLIPO

Ingredienti e dosi per 4 persone

- 200 g di gamberi
- 200 g di polipo
- 20 g di cipolla
- 20 g di aglio
- 10 g di olio EVO
- 10 g di aceto
- 20 g di foglie di alloro

PREPARAZIONE

Lavare il polipo e privarlo dei baccini, dell'epilochia e dell'arteria. Mettere a bollire dell'acqua salata con il sale fino, la cipolla e l'aglio. Appena bolle versarvi il polipo e farlo cuocere per 20 minuti. Dopo la cottura scolare il polipo e tagliare in cubetti di circa 1 cm. Tagliare la cipolla e l'aglio in piccoli pezzi. In un tegame con olio, succo di limone, aceto, sale e pepe, rosolare il polipo per 5 minuti. Aggiungere la cipolla e l'aglio e cuocere per altri 5 minuti. Completare con un cucchiaino di aceto balsamico.

INGREDIENTI

1 MAR 12 MER 23 DOM
2 GEN 13 LUN 24 VEN
3 FEB 14 MAR 25 SAB
4 MAR 15 MER 26 DOM
5 APR 16 GIO 27 LUN
6 MAG 17 VEN 28 MAR
7 GIU 18 SAB 29 APR
8 LUG 19 DOM 30 MAG
9 AGO 20 LUN 31 GIU
10 SET 21 MAR
11 OTT 22 APR

DICEMBRE 2024

1 DIC 2 GEN 3 FEB 4 MAR 5 APR 6 MAG 7 GIU 8 LUG 9 AGO 10 SET 11 OTT 12 NOV 13 DIC

FEBBRAIO 2025

1 FEB 2 MAR 3 APR 4 MAG 5 GIU 7 LUG 8 AGO 9 SET 10 OTT 11 NOV 12 DIC

Gennaio 2025



FIORI DI GORGONZOLA E CASATELLA TREVIGIANA

Ingredienti e dosi per 4 persone

- 200 g di gorgonzola
- 200 g di casatella trevigiana
- 200 g di ricotta
- 20 g di olio EVO
- 20 g di cipolla
- 20 g di aglio
- 20 g di foglie di alloro

PREPARAZIONE

Affettare la gorgonzola non troppo sottile, metterla in un tegame con la cipolla e l'aglio, coprire con acqua e cuocere a fuoco lento per 10 minuti. Tagliare la casatella in cubetti di circa 1 cm e aggiungere al tegame con la gorgonzola. Aggiungere la ricotta e cuocere per altri 10 minuti. Completare con un cucchiaino di aceto balsamico.

INGREDIENTI

1 GEN 12 DOM 23 GIO
2 FEB 13 LUN 24 VEN
3 MAR 14 MAR 25 SAB
4 APR 15 MER 26 DOM
5 MAG 16 GIO 27 LUN
6 GIU 17 VEN 28 MAR
7 LUG 18 SAB 29 APR
8 AGO 19 DOM 30 MAG
9 SET 20 LUN 31 GIU
10 OTT 21 MAR
11 NOV 22 APR

Marzo 2025



INGREDIENTI

1 MAR 12 MER 23 DOM
2 APR 13 LUN 24 VEN
3 MAG 14 MAR 25 SAB
4 GIU 15 MER 26 DOM
5 LUG 16 GIO 27 LUN
6 AGO 17 VEN 28 MAR
7 SET 18 SAB 29 APR
8 OTT 19 DOM 30 MAG
9 NOV 20 LUN 31 GIU
10 DIC 21 MAR
11 GEN 22 APR

Aprile 2025



INGREDIENTI

1 APR 12 MER 23 DOM
2 MAG 13 LUN 24 VEN
3 GIU 14 MAR 25 SAB
4 LUG 15 MER 26 DOM
5 AGO 16 GIO 27 LUN
6 SET 17 VEN 28 MAR
7 OTT 18 SAB 29 APR
8 NOV 19 DOM 30 MAG
9 DIC 20 LUN 31 GIU
10 GEN 21 MAR
11 FEB 22 APR

Maggio 2025



INGREDIENTI

1 MAG 12 MER 23 DOM
2 GIU 13 LUN 24 VEN
3 LUG 14 MAR 25 SAB
4 AGO 15 MER 26 DOM
5 SET 16 GIO 27 LUN
6 OTT 17 VEN 28 MAR
7 NOV 18 SAB 29 APR
8 DIC 19 DOM 30 MAG
9 GEN 20 LUN 31 GIU
10 FEB 21 MAR
11 MAR 22 APR

Giugno 2025



INGREDIENTI

1 GIU 12 MER 23 DOM
2 LUG 13 LUN 24 VEN
3 AGO 14 MAR 25 SAB
4 SET 15 MER 26 DOM
5 OTT 16 GIO 27 LUN
6 NOV 17 VEN 28 MAR
7 DIC 18 SAB 29 APR
8 GEN 19 DOM 30 MAG
9 FEB 20 LUN 31 GIU
10 MAR 21 MAR
11 APR 22 APR

Luglio 2025



INGREDIENTI

1 LUG 12 MER 23 DOM
2 AGO 13 LUN 24 VEN
3 SET 14 MAR 25 SAB
4 OTT 15 MER 26 DOM
5 NOV 16 GIO 27 LUN
6 DIC 17 VEN 28 MAR
7 GEN 18 SAB 29 APR
8 FEB 19 DOM 30 MAG
9 MAR 20 LUN 31 GIU
10 APR 21 MAR
11 MAG 22 APR

Agosto 2025



INGREDIENTI

1 AGO 12 MER 23 DOM
2 SET 13 LUN 24 VEN
3 OTT 14 MAR 25 SAB
4 NOV 15 MER 26 DOM
5 DIC 16 GIO 27 LUN
6 GEN 17 VEN 28 MAR
7 FEB 18 SAB 29 APR
8 MAR 19 DOM 30 MAG
9 APR 20 LUN 31 GIU
10 MAG 21 MAR
11 GIU 22 APR

Settembre 2025



INGREDIENTI

1 SET 12 MER 23 DOM
2 OTT 13 LUN 24 VEN
3 NOV 14 MAR 25 SAB
4 DIC 15 MER 26 DOM
5 GEN 16 GIO 27 LUN
6 FEB 17 VEN 28 MAR
7 MAR 18 SAB 29 APR
8 APR 19 DOM 30 MAG
9 MAG 20 LUN 31 GIU
10 GIU 21 MAR
11 LUG 22 APR

Ottobre 2025



INGREDIENTI

1 OTT 12 MER 23 DOM
2 NOV 13 LUN 24 VEN
3 DIC 14 MAR 25 SAB
4 GEN 15 MER 26 DOM
5 FEB 16 GIO 27 LUN
6 MAR 17 VEN 28 MAR
7 APR 18 SAB 29 APR
8 MAG 19 DOM 30 MAG
9 GIU 20 LUN 31 GIU
10 LUG 21 MAR
11 AGO 22 APR

Novembre 2025



INGREDIENTI

1 NOV 12 MER 23 DOM
2 DIC 13 LUN 24 VEN
3 GEN 14 MAR 25 SAB
4 FEB 15 MER 26 DOM
5 MAR 16 GIO 27 LUN
6 APR 17 VEN 28 MAR
7 MAG 18 SAB 29 APR
8 GIU 19 DOM 30 MAG
9 LUG 20 LUN 31 GIU
10 AGO 21 MAR
11 SET 22 APR

Dicembre 2025



INGREDIENTI

1 DIC 12 MER 23 DOM
2 GEN 13 LUN 24 VEN
3 FEB 14 MAR 25 SAB
4 MAR 15 MER 26 DOM
5 APR 16 GIO 27 LUN
6 MAG 17 VEN 28 MAR
7 GIU 18 SAB 29 APR
8 LUG 19 DOM 30 MAG
9 AGO 20 LUN 31 GIU
10 SET 21 MAR
11 OTT 22 APR

CALENDARIO
DBS 1 MINI

GENNAIO 2025

1 MER	Maria Madre di Dio	1 DOM
2 GIO	s. Basilio, v.	2 LUN
3 VEN	s. Genoveffa	3 MAR
4 SAB	s. Ermate	4 MER
5 DOM	s. Atmelia	5 GIO
6 LUN	Epifania di N.S.	6 VEN
7 MAR	s. Locisario	7 SAB
8 MER	s. Severino	8 DOM
9 GIO	s. Giuliano, m.	9 LUN
10 VEN	s. Aldo	10 MAR
11 SAB	s. Igino, papa	11 MER
12 DOM	Battesimo del Signore	12 GIO
13 LUN	s. Flavio	13 VEN
14 MAR	s. Felice, m.	14 SAB
15 MER	s. Mauro, ab.	15 DOM
16 GIO	s. Marcello, papa	16 LUN
17 VEN	s. Antonio, ab.	17 MAR
18 SAB	s. Liberata	18 MER
19 DOM	s. Mario, m.	19 GIO
20 LUN	s. Sebastiano	20 VEN
21 MAR	s. Agnese	21 SAB
22 MER	s. Vincenzo, m.	22 DOM
23 GIO	s. Emerenziana	23 LUN
24 VEN	s. Francesco di Sales	24 MAR
25 SAB	Conversione di s. Paolo	25 MER
26 DOM	ss. Tito e Timoteo	26 GIO
27 LUN	s. Angela Merici	27 VEN
28 MAR	s. Tommaso d'Aquino	28 SAB
29 MER	s. Costanzo	29 DOM
30 GIO	s. Martina	30 LUN
31 VEN	s. Giovanni Bosco	31 MAR

FEBBRAIO 2025

1 SAB	s. Verdiana	1 MER
2 DOM	Presentazione del Signore	2 GIO
3 LUN	s. Biagio	3 VEN
4 MAR	s. Gliberto	4 SAB
5 MER	s. Agata	5 DOM
6 GIO	s. Paolo Miki	6 LUN
7 VEN	s. Teodoro, m.	7 MAR
8 SAB	s. Gerolamo Emiliani	8 MER
9 DOM	s. Apollonia	9 GIO
10 LUN	s. Scolastica	10 VEN
11 MAR	B.V. di Lourdes	11 SAB
12 MER	s. Eulalia	12 DOM
13 GIO	s. Maura	13 LUN
14 VEN	s. Valerino, m.	14 MAR
15 SAB	s. Faustino	15 MER
16 DOM	s. Glotina, v.	16 GIO
17 LUN	s. Donato, m.	17 VEN
18 MAR	s. Simone, v.	18 SAB
19 MER	s. Mansuetto	19 DOM
20 GIO	s. Silvano	20 LUN
21 VEN	s. Pier Damiani	21 MAR
22 SAB	s. Margherita	22 MER
23 DOM	s. Sincro	23 GIO
24 LUN	s. Edilberto, re	24 VEN
25 MAR	s. Cesario	25 SAB
26 MER	s. Romeo	26 DOM
27 GIO	s. Leandro	27 LUN
28 VEN	s. Romano, ab.	28 MAR
		29 MER
		30 GIO
		31 VEN

MARZO 2025

1 SAB	s. Albino	1 SAB
2 DOM	s. Basilio, m.	2 DOM
3 LUN	s. Cunegonda	3 LUN
4 MAR	s. Casmirio	4 MAR
5 MER	Le Ceneri	5 MER
6 GIO	s. Giordano	6 GIO
7 VEN	ss. Perpetua e Felicità	7 VEN
8 SAB	s. Giovanni di Dio	8 SAB
9 DOM	II di Quaresima	9 DOM
10 LUN	s. Simplicio, papa	10 LUN
11 MAR	s. Costantino	11 MAR
12 MER	s. Massimiliano	12 MER
13 GIO	s. Argeo	13 GIO
14 VEN	s. Matilde, regina	14 VEN
15 SAB	s. Longino	15 SAB
16 DOM	III di Quaresima	16 DOM
17 LUN	s. Patrizio	17 LUN
18 MAR	s. Salvatore	18 MAR
19 MER	s. Giuseppe	19 MER
20 GIO	s. Alessandria, m.	20 GIO
21 VEN	s. Benedetto	21 VEN
22 SAB	s. Lita	22 SAB
23 DOM	IV di Quaresima	23 DOM
24 LUN	s. Romolo	24 LUN
25 MAR	Annunciazione del Signore	25 MAR
26 MER	s. Teodoro	26 MER
27 GIO	s. Augusto	27 GIO
28 VEN	s. Sisto III, papa	28 VEN
29 SAB	s. Secondo, m.	29 SAB
30 DOM	V di Quaresima	30 DOM
31 LUN	s. Eulianino, m.	31 LUN

CALENDARIO
DBS1 MINI

MENSILE - 12 fogli
dimensioni: 10x42 cm
carta: Uso mano
spazio pubblicitario: 10x10 cm

GENNAIO 2025		DIC 24
1 MER	1 DOM	1 DOM
2 GIO	2 LUN	2 LUN
3 VEN	3 MAR	3 MAR
4 SAB	4 MER	4 MER
5 DOM	5 GIO	5 GIO
6 LUN	6 VEN	6 VEN
7 MAR	7 SAB	7 SAB
8 MER	8 DOM	8 DOM
9 GIO	9 LUN	9 LUN
10 VEN	10 MAR	10 MAR
11 SAB	11 MER	11 MER
12 DOM	12 GIO	12 GIO
13 LUN	13 VEN	13 VEN
14 MAR	14 SAB	14 SAB
15 MER	15 DOM	15 DOM
16 GIO	16 LUN	16 LUN
17 VEN	17 MAR	17 MAR
18 SAB	18 MER	18 MER
19 DOM	19 GIO	19 GIO
20 LUN	20 VEN	20 VEN
21 MAR	21 SAB	21 SAB
22 MER	22 DOM	22 DOM
23 GIO	23 LUN	23 LUN
24 VEN	24 MAR	24 MAR
25 SAB	25 MER	25 MER
26 DOM	26 GIO	26 GIO
27 LUN	27 VEN	27 VEN
28 MAR	28 SAB	28 SAB
29 MER	29 DOM	29 DOM
30 GIO	30 LUN	30 LUN
31 VEN	31 MAR	31 MAR

FEBBRAIO 2025		GEN
1 SAB	1 MER	1 MER
2 DOM	2 GIO	2 GIO
3 LUN	3 VEN	3 VEN
4 MAR	4 SAB	4 SAB
5 MER	5 DOM	5 DOM
6 GIO	6 LUN	6 LUN
7 VEN	7 MAR	7 MAR
8 SAB	8 MER	8 MER
9 DOM	9 GIO	9 GIO
10 LUN	10 VEN	10 VEN
11 MAR	11 SAB	11 SAB
12 MER	12 DOM	12 DOM
13 GIO	13 LUN	13 LUN
14 VEN	14 MAR	14 MAR
15 SAB	15 MER	15 MER
16 DOM	16 GIO	16 GIO
17 LUN	17 VEN	17 VEN
18 MAR	18 SAB	18 SAB
19 MER	19 DOM	19 DOM
20 GIO	20 LUN	20 LUN
21 VEN	21 MAR	21 MAR
22 SAB	22 MER	22 MER
23 DOM	23 GIO	23 GIO
24 LUN	24 VEN	24 VEN
25 MAR	25 SAB	25 SAB
26 MER	26 DOM	26 DOM
27 GIO	27 LUN	27 LUN
28 VEN	28 MAR	28 MAR
	29 MER	29 MER
	30 GIO	30 GIO
	31 VEN	31 VEN

MARZO 2025		FEB	APR
1 SAB	1 SAB	1 SAB	
2 DOM	2 DOM	2 DOM	
3 LUN	3 LUN	3 LUN	
4 MAR	4 MAR	4 MAR	
5 MER	5 MER	5 MER	
6 GIO	6 GIO	6 GIO	
7 VEN	7 VEN	7 VEN	
8 SAB	8 SAB	8 SAB	
9 DOM	9 DOM	9 DOM	
10 LUN	10 LUN	10 LUN	
11 MAR	11 MAR	11 MAR	
12 MER	12 MER	12 MER	
13 GIO	13 GIO	13 GIO	
14 VEN	14 VEN	14 VEN	
15 SAB	15 SAB	15 SAB	
16 DOM	16 DOM	16 DOM	
17 LUN	17 LUN	17 LUN	1 MAR
18 MAR	18 MAR	18 MAR	2 MER
19 MER	19 MER	19 MER	3 GIO
20 GIO	20 GIO	20 GIO	4 VEN
21 VEN	21 VEN	21 VEN	5 SAB
22 SAB	22 SAB	22 SAB	6 DOM
23 DOM	23 DOM	23 DOM	7 LUN
24 LUN	24 LUN	24 LUN	8 MAR
25 MAR	25 MAR	25 MAR	9 MER
26 MER	26 MER	26 MER	10 GIO
27 GIO	27 GIO	27 GIO	11 VEN
28 VEN	28 VEN	28 VEN	12 SAB
29 SAB	29 SAB	29 SAB	13 DOM
30 DOM	30 DOM	30 DOM	14 LUN
31 LUN	31 LUN	31 LUN	15 MAR

GENNAIO 2025

1 MER Maria Madre di Dio	
2 GIO s. Basilio, v.	
3 VEN s. Genoveffa	
4 SAB s. Ermete	
5 DOM s. Amelia	02
6 LUN Epifania di N.S.	
7 MAR s. Luciano	
8 MER s. Severino	
9 GIO s. Giuliano, m.	
10 VEN s. Aldo	
11 SAB s. Iginio, papa	
12 DOM Battesimo del Signore	03
13 LUN s. Ilario	
14 MAR s. Felice, m.	
15 MER s. Mauro, ab.	
16 GIO s. Marcello, papa	
17 VEN s. Antonio, ab.	
18 SAB s. Liberata	
19 DOM s. Mario, m.	04
20 LUN s. Sebastiano	
21 MAR s. Agnese	
22 MER s. Vincenzo, m.	
23 GIO s. Emerenziana	
24 VEN s. Francesco di Sales	
25 SAB Conversione di s. Paolo	
26 DOM ss. Tito e Timoteo	05
27 LUN s. Angela Merici	
28 MAR s. Tommaso d'Aquino	
29 MER s. Costanzo	
30 GIO s. Martina	
31 VEN s. Giovanni Bosco	

FEBBRAIO 2025

1 SAB s. Verdiana	
2 DOM Presentazione del Signore	06
3 LUN s. Biagio	
4 MAR s. Gilberto	
5 MER s. Agata	
6 GIO s. Paolo Miki	
7 VEN s. Teodoro, m.	
8 SAB s. Girolamo Emiliani	
9 DOM s. Apollonia	07
10 LUN s. Scolastica	
11 MAR B.V. di Lourdes	
12 MER s. Eulalia	
13 GIO s. Maura	
14 VEN s. Valentino, m.	
15 SAB s. Faustino	
16 DOM s. Giuliana, v.	08
17 LUN s. Donato, m.	
18 MAR s. Simone, v.	
19 MER s. Mansueto	
20 GIO s. Silvano	
21 VEN s. Pier Damiani	
22 SAB s. Margherita	
23 DOM s. Renzo	09
24 LUN s. Edilberto, re	
25 MAR s. Cesario	
26 MER s. Romeo	
27 GIO s. Leandro	
28 VEN s. Romano, ab.	

GEN
1 MER
2 GIO
3 VEN
4 SAB
5 DOM
6 LUN
7 MAR
8 MER
9 GIO
10 VEN
11 SAB
12 DOM
13 LUN
14 MAR
15 MER
16 GIO
17 VEN
18 SAB
19 DOM
20 LUN
21 MAR
22 MER
23 GIO
24 VEN
25 SAB
26 DOM
27 LUN
28 MAR
29 MER
30 GIO
31 VEN
MAR
1 SAB
2 DOM
3 LUN
4 MAR
5 MER
6 GIO
7 VEN
8 SAB
9 DOM
10 LUN
11 MAR
12 MER
13 GIO
14 VEN
15 SAB
16 DOM
17 LUN
18 MAR
19 MER
20 GIO
21 VEN
22 SAB
23 DOM
24 LUN
25 MAR
26 MER
27 GIO
28 VEN
29 SAB
30 DOM
31 LUN

Se esposto al pubblico attenersi alle disposizioni del D.P.R. 26/10/1972 n. 639

GENNAIO

2025



FEB	1 MER
1 SAB	1 MER <i>Maria Madre di Dio</i>
2 DOM	2 GIO <i>s. Basilio, v.</i>
3 LUN	3 VEN <i>s. Genoveffa</i>
4 MAR	4 SAB <i>s. Ermete</i>
5 MER	5 DOM <i>s. Amelia</i>
6 GIO	6 LUN <i>Epifania di N.S.</i>
7 VEN	7 MAR <i>s. Luciano</i>
8 SAB	8 MER <i>s. Severino</i>
9 DOM	9 GIO <i>s. Giuliano, m.</i>
10 LUN	10 VEN <i>s. Aldo</i>
11 MAR	11 SAB <i>s. Igino, papa</i>
12 MER	12 DOM <i>Battesimo del Signore</i>
13 GIO	13 LUN <i>s. Ilario</i>
14 VEN	14 MAR <i>s. Felice, m.</i>
15 SAB	15 MER <i>s. Mauro, ab.</i>
16 DOM	16 GIO <i>s. Marcello, papa</i>

Se esposto al pubblico aderisce alle disposizioni del D.P.R. 26/10/1972 n. 639

FEBBRAIO

2025



MAR	1 SAB	17 LUN	GEN
1 SAB	1 SAB <i>s. Verdiana</i>	17 LUN <i>s. Donato, m.</i>	1 MER
2 DOM	2 DOM <i>Presentazione del Signore</i>	18 MAR <i>s. Simone, v.</i>	2 GIO
3 LUN	3 LUN <i>s. Biagio</i>	19 MER <i>s. Mansueto</i>	3 VEN
4 MAR	4 MAR <i>s. Gilberto</i>	20 GIO <i>s. Silvano</i>	4 SAB
5 MER	5 MER <i>s. Agata</i>	21 VEN <i>s. Pier Damiani</i>	5 DOM
6 GIO	6 GIO <i>s. Paolo Miki</i>	22 SAB <i>s. Margherita</i>	6 LUN
7 VEN	7 VEN <i>s. Teodoro, m.</i>	23 DOM <i>s. Renzo</i>	7 MAR
8 SAB	8 SAB <i>s. Girolamo Emiliani</i>	24 LUN <i>s. Edilberto, re</i>	8 MER
9 DOM	9 DOM <i>s. Apollonia</i>	25 MAR <i>s. Cesario</i>	9 GIO
10 LUN	10 LUN <i>s. Scolastica</i>	26 MER <i>s. Romeo</i>	10 VEN
11 MAR	11 MAR <i>B.V. di Lourdes</i>	27 GIO <i>s. Leandro</i>	11 SAB
12 MER	12 MER <i>s. Eulalia</i>	28 VEN <i>s. Romano, ab.</i>	12 DOM
13 GIO	13 GIO <i>s. Maura</i>		13 LUN
14 VEN	14 VEN <i>s. Valentino, m.</i>		14 MAR
15 SAB	15 SAB <i>s. Faustino</i>		15 MER
16 DOM	16 DOM <i>s. Giuliana, v.</i>		16 GIO
17 LUN			17 VEN
18 MAR			18 SAB
19 MER			19 DOM
20 GIO			20 LUN
21 VEN			21 MAR
22 SAB			22 MER
23 DOM			23 GIO
24 LUN			24 VEN
25 MAR			25 SAB
26 MER			26 DOM
27 GIO			27 LUN
28 VEN			28 MAR
29 SAB			29 MER
30 DOM			30 GIO
31 LUN			31 VEN

Se esposto al pubblico aderisce alle disposizioni del D.P.R. 26/10/1972 n. 639

CALENDARIO LUNARIO



12
fogli

Il mini LUNARIO 2025

GENNAIO

1 M	San Valentino	01
2 G	S. Felice e Gregorio	02
3 V	S. Genesio	03
4 S	S. Ilario	04
5 D	S. Ambrogio	05
6 L	S. Felice e Gregorio	06
7 M	S. Felice e Gregorio	07
8 M	S. Felice e Gregorio	08
9 G	S. Felice e Gregorio	09
10 V	S. Felice e Gregorio	10
11 S	S. Felice e Gregorio	11
12 D	S. Felice e Gregorio	12
13 L	S. Felice e Gregorio	13
14 M	S. Felice e Gregorio	14
15 M	S. Felice e Gregorio	15
16 G	S. Felice e Gregorio	16
17 V	S. Felice e Gregorio	17
18 S	S. Felice e Gregorio	18
19 D	S. Felice e Gregorio	19
20 L	S. Felice e Gregorio	20
21 M	S. Felice e Gregorio	21
22 M	S. Felice e Gregorio	22
23 G	S. Felice e Gregorio	23
24 V	S. Felice e Gregorio	24
25 S	S. Felice e Gregorio	25
26 D	S. Felice e Gregorio	26
27 L	S. Felice e Gregorio	27
28 M	S. Felice e Gregorio	28
29 M	S. Felice e Gregorio	29
30 G	S. Felice e Gregorio	30
31 V	S. Felice e Gregorio	31



Luna crescente

Attenzione si seminano in serra riscaldata: pomodori, prezzemolo, ravanelli, melanzane, peperoni, basilico, zucche e cetrioli. Nelle zone temperate si seminano in campo: fave, piselli, agretti e si impiantano le asparaglie.

Attenzione si seminano in serra riscaldata: petunia, geroflano, begonia, salvia ornamentale e piante annuali da fiore.



Luna calante

Attenzione in coltura riscaldata si seminano: agretti, cipolle, radicchi, sedano, carote, lattughe e bietole. All'aperto si piantano i bulbi d'aglio.

Attenzione si esegue la potatura del melo, peri, susino, pesco, vite e castagno. Si eseguono i trattamenti fungini con prodotti biologici, in particolare contro la botta del perno. Chiedi consiglio al venditore competente.

Attenzione nella zona temperata si potano le rose e tutte le piante.

In cucina si ricorda che trassi e imbottimento devono sempre essere effettuati con luna calante, eccetto che per i vini fizzati per i quali è indicato il primo quarto di luna crescente.

Tratta antica Pesti e Domerga

Ingredienti: 2 porri di media grandezza, 1 scalogno, 3 salse piccole, 1 rotolo di pasta sfoglia rettangola, 100 g di scamorza affumicata, olio evo, sale e pepe q.b.

Srotolate la pasta sfoglia dopo averla prelevata dal frigorifero. Lavate i porri e tagliateli a rondelle, comprese le foglie verdi. Ponete a soffriggere in padella dopo aver versato uno scalogno in tre cucchiai d'olio evo. Cuocete per una guidicina di minuti lasciandoli croccanti. Salate, pepate, mescolate e lasciate insaporire a fuoco spento. Ora prendete la pasta sfoglia, ponetela nella tortiera e con i nabbi della forchetta, sumerzate il fondo. Stendete la scamorza affumicata tagliata a dadini, tralasciando qualche cubetto per decorare la superficie. Aggiungete i porri soffritti e versate sopra tre uova precedentemente sbattute in una terna insieme con un pizzico di sale e pepe. Infornate a 180°C per una ventina di minuti.

01/01 surge 7,50 - tramonta 16,50
10/01 surge 7,37 - tramonta 16,50
20/01 surge 7,33 - tramonta 17,10

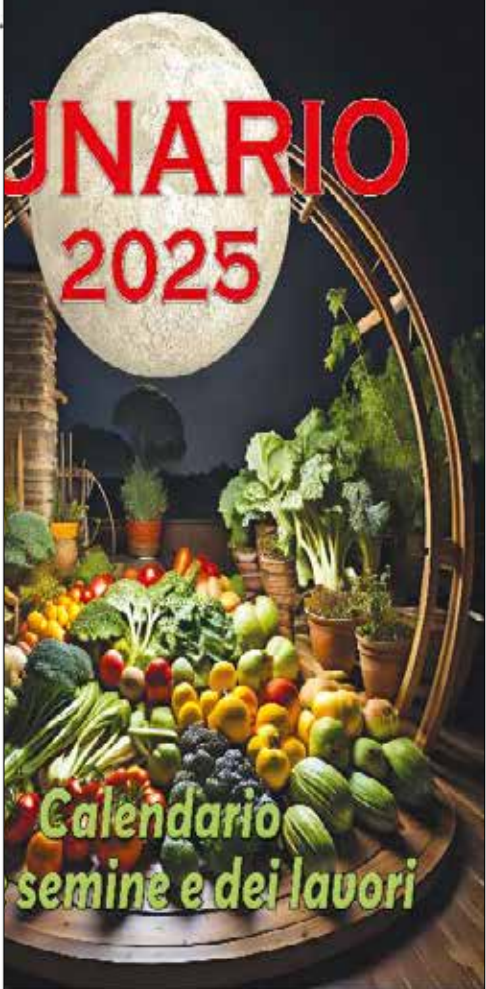

CALENDARIO LUNARIO 449

MENSILE 13 fogli
dimensioni: 22x46 cm
carta: Patinata 80 g
testata pressofusa - IMBALLO PZ. 100
spazio pubblicitario: 22x8 cm

TRITTICO 770



cursore segnagiorno
compreso



CURSORE R

cursore cm. 31
imballo: pz. 50



TRITTICO 770

TRIMENSILE - tri-block
dimensioni: 33x70 cm
carta: Uso mano 80 g
spiralato
spazio pubblicitario: 29x14 cm su cartoncino

AGENDA
SETTIMANALE
FORMATO STANDARD



Copertina e interno personalizzabile con logo
blocco composto da 330 pagine
dimensioni: 16x23 chiuso cm
carta: Uso mano 80 g

CALENDARIO DA PARETE

GENNAIO	FEBBRAIO	MARZO	APRILE	MAGGIO	GIUGNO	LUGLIO	AGOSTO	SETTEMBRE	OTTOBRE	NOVEMBRE	DICEMBRE
1 M	1 S	1 S	1 M	1 G	1 D	1 M	1 V	1 L	1 M	1 S	1 L
2 G	2 D	2 D	2 M	2 V	2 L	2 M	2 S	2 M	2 G	2 D	2 M
3 V	3 L	3 L	3 G	3 S	3 M	3 G	3 D	3 M	3 V	3 L	3 M
4 S	4 M	4 M	4 V	4 D	4 M	4 V	4 L	4 G	4 S	4 M	4 G
5 D	5 M	5 M	5 S	5 L	5 G	5 S	5 M	5 V	5 D	5 M	5 V
6 L	6 G	6 G	6 V	6 M	6 V	6 D	6 M	6 S	6 L	6 G	6 S
7 M	7 V	7 V	7 L	7 M	7 S	7 L	7 G	7 D	7 M	7 V	7 D
8 M	8 S	8 S	8 M	8 G	8 D	8 M	8 V	8 L	8 M	8 S	8 L
9 D	9 M	9 M	9 V	9 L	9 M	9 V	9 S	9 M	9 G	9 D	9 M
10 V	10 L	10 L	10 G	10 S	10 M	10 G	10 D	10 M	10 V	10 L	10 M
11 S	11 M	11 M	11 V	11 D	11 M	11 V	11 L	11 G	11 S	11 M	11 G
12 D	12 M	12 M	12 S	12 L	12 G	12 S	12 M	12 V	12 D	12 M	12 V
13 L	13 G	13 G	13 V	13 M	13 V	13 D	13 M	13 S	13 L	13 G	13 S
14 M	14 V	14 V	14 L	14 M	14 S	14 L	14 G	14 D	14 M	14 V	14 D
15 M	15 S	15 S	15 M	15 G	15 D	15 M	15 V	15 L	15 M	15 S	15 L
16 G	16 D	16 D	16 M	16 V	16 L	16 M	16 S	16 M	16 G	16 D	16 M
17 V	17 L	17 L	17 G	17 S	17 M	17 V	17 D	17 M	17 V	17 L	17 M
18 S	18 M	18 M	18 V	18 D	18 M	18 V	18 L	18 G	18 S	18 M	18 G
19 D	19 M	19 M	19 S	19 L	19 G	19 S	19 M	19 V	19 D	19 M	19 V
20 L	20 G	20 G	20 D	20 M	20 V	20 D	20 M	20 S	20 L	20 G	20 S
21 M	21 V	21 V	21 L	21 M	21 S	21 L	21 G	21 D	21 M	21 V	21 D
22 M	22 S	22 S	22 M	22 G	22 D	22 M	22 V	22 L	22 M	22 S	22 L
23 G	23 D	23 D	23 M	23 V	23 L	23 M	23 S	23 M	23 G	23 D	23 M
24 V	24 L	24 L	24 G	24 S	24 M	24 G	24 D	24 M	24 V	24 L	24 M
25 S	25 M	25 M	25 V	25 D	25 M	25 V	25 L	25 G	25 S	25 M	25 G
26 D	26 M	26 M	26 S	26 L	26 G	26 S	26 M	26 V	26 D	26 M	26 V
27 L	27 G	27 G	27 V	27 M	27 V	27 D	27 M	27 S	27 L	27 G	27 S
28 M	28 V	28 V	28 L	28 M	28 S	28 L	28 G	28 D	28 M	28 V	28 D
29 M		29 S	29 M	29 G	29 D	29 M	29 V	29 L	29 M	29 S	29 L
30 G		30 D	30 M	30 V	30 L	30 M	30 S	30 M	30 G	30 D	30 M
31 V		31 L		31 S		31 G	31 D		31 V		31 M

2025

z.l. Rasai - Via Quattro Sassi, 4/C
SEREN DEL GRAPPA (BL)
Tel. 0439.44360
www.gruppodbs.it

grafica | stampa | editoria | libreria
STAMPA OFFSET - STAMPA DIGITALE - GRANDE FORMATO
ABBIGLIAMENTO PERSONALIZZATO - ALLESTIMENTO VEICOLI - ADESIVI

1 foglio
dimensioni: 70x50 cm
carta: Patinata Opaca 170 g
spazio pubblicitario: 55,5x3,5 cm

Lunedì	Martedì	Mercoledì	Giovedì	Venerdì	Sabato	Domenica
1	2	3	4	5	6	7
8	9	10	11	12	13	14
15	16	17	18	19	20	21
22	23	24	25	26	27	28
29	30	31				

MEMO DA TAVOLO

blocco composto da 52 fogli
dimensioni: 48x33 cm
carta: Uso mano 80 g
spazio pubblicitario: 46x6,2 cm



PIEGHEVOLI

Piega a fisarmonica, a croce, a portafoglio.
puoi scegliere tra vari formati e
tra vari tipi di carta e grammatura.



CARTELLINE FUSTELLATE



Puoi scegliere tra vari formati
e fustelle a disposizione.

BLOCCHI PER APPUNTI



50 fogli personalizzati
dimensioni: 21x29,7 cm
15x21 cm
10,5x15 cm
carta: Uso mano 80 g
incollati

BIGLIETTI VISITA CARTA INTESTATA BUSTE

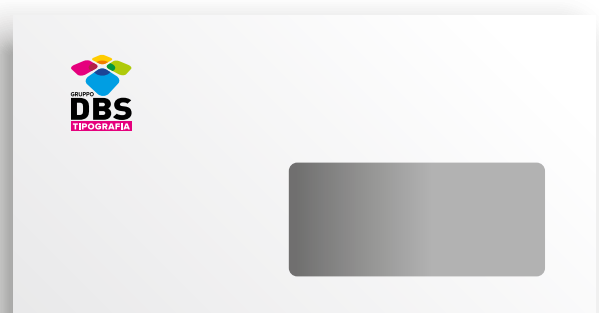

MAGLIETTE - FELPE - GADGETS IN TESSUTO PERSONALIZZATI



Per un'evento da ricordare e festeggiare, per eventi sportivi, scuole, manifestazioni, crea il tuo gadget (in tessuto) personalizzato come più ti piace con il tuo logo, nome, testo, foto... Scegli tra i colori e modelli a disposizione.

LIBRI

Curiamo il libro dal momento del suo concepimento alla distribuzione nelle librerie e nei nostri punti vendita a sparsi in tutto il nord Italia, affiancando e supportando gli autori in tutte le fasi compresa la promozione. È questo che ci rende concorrenziali: gestendo interamente la filiera siamo in grado di offrire un servizio altamente professionale su misura e a prezzi competitivi.



GRANDI FORMATI



Pannelli per mostre e fiere, totem, espositori, roll-up, striscioni, banner, cartelli cantiere, adesivi, car wrapping (veicoli sportivi, furgoni, veicoli commerciali, caschi...).

Prespaziati, calpestabili, personalizzazione vetrine (privacy, antisfondamento, traslucidi, decorazioni personalizzate...).

Tele per quadri, segnaletica, incisioni targhe in metallo e plexiglass...



grafica | stampa | editoria | libreria

RASAI DI SEREN DEL GRAPPA (BL) - VIA QUATTRO SASSI, 4 - Z.I.
TEL. 0439.44360 - 0439.448300
COMMERCIALE@TIPOGRAFIADBS.IT - WWW.GRUPPODBS.IT

